M P A A
Maison des Pratiques Artistiques Amateurs

Amateur, ça va mieux en le 10 ans !

Du vendredi 28 septembre au dimanche 7 octobre 2018
La Maison des Pratiques Artistiques Amateurs fête ses 10 ans !

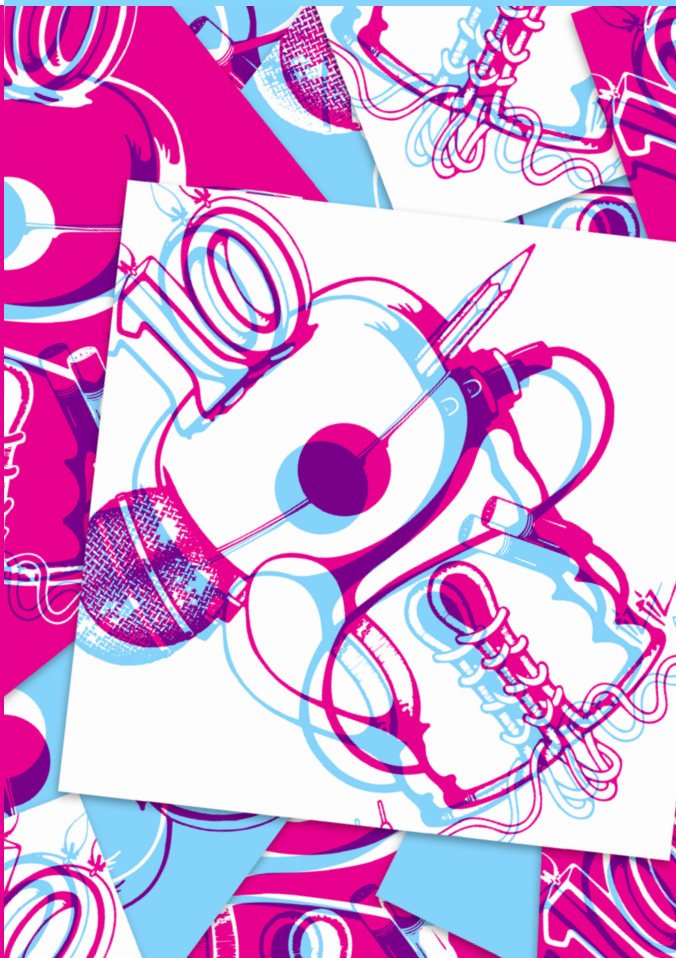

MAIRIE DE PARIS

Édito

2008-2018

10 années
5 maisons
1 premier tournant pour la Maison des Pratiques Artistiques Amateurs !

Établissement unique en son genre, dédié à l'accompagnement des projets des amateurs autant qu'au foisonnement de la création, la MPAA est née en 2008 du constat d'un manque de lieux pour la pratique de la danse, du théâtre et de la musique en dehors de la sphère professionnelle. Depuis elle n'a cessé de se développer, sous l'impulsion d'une volonté politique forte, résolument tournée vers l'effervescence et la diversité des pratiques artistiques et culturelles de tous les Parisiens et Parisiennes.

En choisissant d'ouvrir des maisons accueillantes, propices au travail et exemplaires en termes de diffusion, la Ville de Paris propose une alternative à la fois aux circuits réservés aux professionnel·le·s, aux conservatoires en matière de transmission artistique et aux espaces d'animation et de loisirs en matière de découvertes ludiques, accessibles et inventives.
Dans la continuité de l'immense travail mené par l'équipe sous la direction de Jean-Louis Vicart, puis de Guillaume Descamps, il me revient le plaisir de le poursuivre et de l'ancrer dans ses territoires.
Il me revient également la joie de célébrer, avec toutes celles et ceux qui ont œuvré au développement de ce beau projet, 10 années d'ouverture(s).

Du 28 septembre au 7 octobre,
Entrez ! Venez ! Revenez !
Découvrez ! Faites découvrir !
Vous êtes invité·e·s ! 10 jours de fête où les pépites de l'histoire de la maison éclaireront, comme la boule à facettes éclaire la piste, les promesses et perspectives du renouveau.

Sonia Leplat
Directrice de la MPAA

Amateur, ça va mieux en le 10 ans !

Avoir 10 ans, ce n'est pas rien. Suffisamment long pour un passé riche. Suffisamment court pour se sentir encore très jeune et pleine d'avenir ! Ainsi, la MPAA entre dans cette nouvelle saison : sous le signe de la fête, fière de son passé et de ses 5 maisons, bel et bien ouvertes, et confiante en son avenir pétillant.
À partir du 28 septembre, la MPAA vous propose 10 événements au gré de 10 jours de folie pour 10 bougies à souffler.
Dans chacune des maisons, les soirées se dérouleront comme on déroule une passerelle entre passé et avenir : à partir d'un concept ou d'un•e artiste déjà présent•e et emblématique, nous aurons le plaisir de vous annoncer ce qui va suivre.

SOIRÉE INAUGURALE : LA MPAA, C'EST QUOI ?

Vendredi 28 septembre
19h30
MPAA/Saint-Germain

Dans la limite des places disponibles, sur réservation au 01 85 53 02 10 ou reservation@mpaa.fr

Cérémonie animée par Sarah Olivier, Edgar Sekloka et la Compagnie Rang L Fauteuil 14

Toute en surprise et en folie, cette soirée réunira les artistes, les fidèles, les partenaires, nos représentant•e•s et toutes celles et ceux qui font vivre la maison depuis ... plus ou moins longtemps ! Une chose est sûre : il n'y aura pas de place pour tout le monde, alors n'oubliez pas de réserver pour cette soirée VIP.

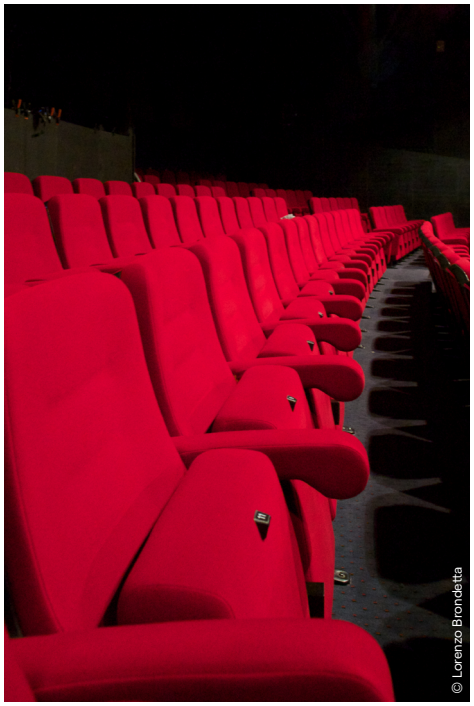
© Lorenzo Brondetta

JOURNÉE PORTES OUVERTES XXL

Samedi 29 septembre
MPAA/La Canopée • 13h – 20h
Entrée libre

La MPAA vous ouvre ses portes XXL et envahit tous les étages depuis le niveau -3 du Forum des Halles jusqu'au +2 de la Canopée. Les compagnies de danse et de théâtre qui répètent dans nos murs, ainsi que les ensembles musicaux, auront à cœur de vous montrer leur travail, en continu dans nos salles. Depuis le ring de boxe installé Place Carrée, jusqu'à notre QG dans le Hall de la MPAA, en passant par la répétition d'un orchestre symphonique sur le parvis niveau 0, venez découvrir nos salles et ce qui s'y passe : spectacles, clubbing, DJ set, relaxation en musique, initiation au Steel Drum, au hip-hop ou à la danse africaine, performances de combat scénique... de 13h à 20h, à ne surtout pas manquer.

© Nathalie V. Dinh

Forum des Halles et jardin Nelson Mandela

« YOU KNOW WHAT ? I'M HAPPY »
Performance sous la conduite de Alexandre Pavlata

COMPAGNIE DES PASSEURS
Combat scénique

VENEZ DANSER !
Initiation danses à tous les étages
• Danse et boxe, sur un ring > avec Aya Cissoko, Céline Tringali, et Medhi Diouri, en partenariat avec le Centre Paris Anim' des Halles
• Krump > avec Emily Spencer
• Danse percussive > avec Leela Petronio et une danseuse de la compagnie Hiptapproject
• Danse Africaine > avec Chantal Loial et un percussionniste

VENEZ JOUER !
Concert et initiation au Steel Drum avec Alain Rouaud et Panacoda.

COALESCENCE
Orchestre symphonique dirigé par Bertrand Causse

SPOTLIGHT
Chorale dirigée par Pierre Babolat

WONDERBRASS BAND
Fanfare

En partenariat avec la Médiathèque La Fontaine :

MUSIQUE ASSISTEE PAR ORDINATEUR
Démonstration de l'atelier de Miloud Sassi

THEATRE
Association 1000 Visages

YOGA EN MUSIQUE
en partenariat avec la médiathèque musicale de Paris

LE QUARTIER GÉNÉRAL
Bar, espace convivialité, informations, présentation de la saison

CLUBBING
Initiation et mise en pratique d'une chorégraphie avec Johann Anselem, DJ dans la nuit et la MPAA DJ Crew

IMPROVISATION LIVE INA-GRM
Création musicale électroacoustique
Avec Emmanuel Favreau (traitement en temps réel), Diego Losa (saxophone) et Dominique Saint-Martin (percussions électroniques)

L'HARMONIE DES DEUX RIVES
Harmonie

SPECTACLES À TOUS LES ÉTAGES !
Théâtre, danse, musique, MAO...

Et bien d'autres surprises....

Nos partenaires nous accompagnent dans cette journée portes ouvertes ! Le Forum des Halles, La Médiathèque La fontaine, le Centre Paris Anim' des Halles, la Médiathèque musicale de Paris, La Place...

ENCHANTEZ-VOUS !

Dimanche 30 septembre • 15h
MPAA/Saint-Germain

Entrée libre sur réservation au 01 85 53 02 10 ou reservation@mpaa.fr

Karaoké géant

HAPPY BIRTHDAY
Cheffe de chœur : Jeanne Dambreville

Que faire le dimanche après-midi ? Vous aimez chanter ? Parfait ! On va vous enchanter et s'enjailler tous•tes ensemble aux rythmes de morceaux d'anthologie à reprendre en chœur ! Les musiciens sont sur scène, une cheffe de chœur dirige, et le chœur… c'est vous ! Pour ce premier rendez-vous la Fanfare à danser, atelier de la MPAA, sera de la partie ! Morceaux choisis : Happy Birthday, Stevie Wonder (1980) / Celebration, Kool and the Gang (1980) / Il en faut peu pour être heureux, Terry Gilkyson (1967), dans le livre de la jungle produit par Disney.

APPEL À PARTICIPATION

Avis à tous les groupes de musique pop, rock, folk. Accompagnez un chœur géant sur des répertoires franco/anglophones, pour les prochaines dates d'Enchantez-vous ! Contactez Sylvie Cohen Solal au 01 85 53 02 23 ou scohensolal@mpaa.fr

© Danielle Levita

NEW ! LA COMÉDIE MUSICALE IMPROVISÉE

Lundi 1er octobre • 21h
MPAA/Saint-Germain

Tarif 15€, 10€, 5€
Réservation au 01 85 53 02 10 ou reservation@mpaa.fr

© Lorenzo Brondetta

New, c'est le spectacle qui a marqué la MPAA… Et la MPAA a marqué New. Quoi de plus normal de la retrouver pour cet anniversaire ? NEW, c'est l'improvisation ultime : 10 artistes professionnel·l·e·s qui créent en direct une comédie musicale. Vous décidez du titre et du lieu de l'aventure. Sur fond de théâtre, musique, chant, danse et arts visuels la troupe invente chaque soir une toute nouvelle histoire.
À chaque représentation : 4 comédiens-chanteurs, 3 musiciens, 1 illustrateur, 1 maître de cérémonie et VOUS ! Dans NEW, on improvise tout !

Direction artistique : Antoine Lefort, Florian Bartsch

10 ANS À LA MPAA/BREGUET

Mardi 2 octobre • 19h30

Entrée libre sur réservation au 01 85 53 03 50 ou breguet@mpaa.fr

Honneur à la plus jeune de nos maisons, ouverte en avril 2017. Difficile de puiser loin dans le passé, mais les premiers pas présentent déjà une identité artistique forte : un plateau dédié à l'expérimentation et une dominante urbaine, numérique et nouvelles technologies. Ainsi, nous accueillerons Willy Pierre-Joseph de Winkl, un DJ set, house of Mermaids, la Compagnie du Sceau Vert, les élèves du conservatoire ou encore les danseurs de la Nuit Blanche pour un happening festif.

© Nathalie Vu Dinh

RENCONTRE #2 : AMATEUR ? OUI. ET ALORS ?

Mercredi 3 octobre • 14h à 22h
MPAA/La Canopée

Entrée libre sur réservation au 01 85 53 02 10 ou reservation@mpaa.fr

Qu'est-ce qu'être amateur ? Peut-on être amatrice ? Peut-on jouer sans en gagner sa vie ? Les amateurs veulent-ils tous devenir des professionnel•le•s ? Mais pourquoi les amateurs font-ils si peur ?
Ces questions, et bien d'autres, interpellent les acteurs publics et culturels. Elles invitent à imaginer un monde où la culture est un bien commun et un terrain d'échanges, un droit fondamental à la reconnaissance et à l'expression. Un monde où les amateurs ne sont plus des « non-professionnels », mais bien des personnes qui choisissent de s'exprimer artistiquement.
Après avoir posé l'enjeu du contexte, et exploré les lisières lexicales, notre cycle de rencontres propose d'aborder deux nouveaux axes en cette fin d'année 2018.

D'abord, une question juridique et éthique en apparence très simple : peut-on jouer avec les amateurs ? Le mercredi 3 octobre, en partenariat avec le Théâtre de la Ville et avec la complicité des artistes qui osent aujourd'hui sortir de la sphère professionnelle pour construire leurs distributions, nous décortiquerons le cadre juridique et aborderons les questions de fond liées à la légitimité de (se) montrer sur un plateau et d'exposer une œuvre.

En présence de juristes et de philosophes, les équipes du Théâtre de la Ville s'associeront à celles du Théâtre de Chaillot sur la question du montage des productions.

10 ANS À LA MPAA/BROUSSAIS

Jeudi 4 octobre • 19h30

Entrée libre sur réservation au 01 79 97 86 00 ou broussais@mpaa.fr

Quel est le point commun entre des princesses trash, les sorcières de la Cie lu² et Edgar Sekloka ? La MPAA/Broussais, bien sûr ! Que se passe-t-il derrière ces murs de briques et cette grande cheminée ? On performe ! On répète, on monte des spectacles, on (s')expose et on se rassemble.

Ouverte en 2013, la MPAA/Broussais se déploie sur le 14eme arrondissement en lien étroits avec les acteurs sociaux, associatifs et culturels de ce territoire en pleine renaissance.

© Lorenzo Brondetta

10 ANS À LA MPAA/SAINT-BLAISE IMPROVISEZ-VOUS !

Vendredi 5 octobre • 19h30

Entrée libre sur réservation au 01 46 34 94 90 ou saint-blaise@mpaa.fr

© Lorenzo Brondetta

La MPAA initie un rendez-vous régulier autour de l'improvisation dans chacun de ses sites : à chaque maison sa couleur d'improvisation, autour des mots, mais aussi du théâtre, de la musique, de la danse... et une fois par semestre une soirée grand format à la MPAA/Saint-Germain. Structure culturelle emblématique de son quartier, la MPAA/Saint-Blaise est aussi le symbole de la convivialité. Entrer, c'est l'adopter. Pas de scène ici, mais des espaces à partager. On y fait des cabarets, on y écrit, on y compose de la musique sur des ordinateurs et... on improvise ! Soirée Cabaret pour vous accueillir, puis lancez-vous dans une Impro-session avec Maud Landau et Laurent Jacques qui nous annonceront comment l'improvisation va gagner toutes les maisons à partir de cette saison.

LA NUIT DE LA MUSIQUE AMATEUR

Tenir la corde dans le vent & Scène ouverte de musique de chambre

MPAA/La Canopée
Samedi 6 octobre
À partir de 19h

Entrée libre

Dans le cadre de la Nuit Blanche, avec la MPAA et ProQuartet

Chaque année, la Nuit Blanche invite les Parisien·ne·s à prendre possession des lieux culturels de la ville pour y découvrir des œuvres et des performances inédites.
À l'occasion de cette édition 2018, la MPAA et ProQuartet - Centre européen de musique de chambre - s'associent pour deux événements musicaux. Dirigé par la cheffe Alexandra Cravero, un grand orchestre éphémère verra le jour sous la Canopée à partir de 19h. Venez assister à un moment suspendu, que seule la musique peut créer !

Et pour celles et ceux qui souhaitent vivre cette nuit en musique, rendez-vous à partir 20h30 dans le hall de la MPAA pour écouter les ensembles jusqu'au bout de la nuit.
Depuis 30 ans, ProQuartet soutient la musique de chambre et œuvre à l'élargissement des publics qui s'y intéressent.

© Noé Termine

APPEL À PARTICIPATION

TENIR LA CORDE DANS LE VENT
Orchestre éphémère
Parvis Canopée niveau 0 • à partir de 19h

Au programme, trois œuvres : un arrangement du *Boléro* de Ravel, *l'Hymne à la joie* extrait de la *Symphonie n°9* de Beethoven et une œuvre contemporaine de Imsu Choi. Quel que soit l'instrument que vous pratiquez, vous êtes invité•e•s à intégrer cet orchestre éphémère.

Renseignements et inscription avant le 1er octobre 2018 :
pia.galloro@proquartet.fr
ou au 01 44 61 83 57

SCÈNE DE MUSIQUE
DE CHAMBRE AMATEUR
Hall de la MPAA/La Canopée, 2ème étage - à partir de 20h30

Vous pratiquez la musique de chambre dans une formation constituée du duo à l'octuor (cordes, vent, voix, piano...) ? Venez participer à la Nuit de la musique amateur !

Renseignements et inscription avant le 15 septembre 2018 :
helene.letouze@proquartet.fr
ou au 06 89 16 64 00

REJOIGNEZ-VOUS !

MPAA/Broussais
Dimanche 7 octobre
14h à 18h

Pour les groupes, renseignements et inscription jusqu'au 9 septembre : jmainguy@mpaa.fr

Entrée libre pour les artistes amateurs

Vous rêvez de rejoindre une troupe, une compagnie, un ensemble musical, une chorale ? Vous voulez participer à un projet afin d'affirmer votre pratique en amateur ? Ce rendez-vous est pour vous ! Visitez le plus grand forum permettant de faire se rencontrer des particuliers, des groupes et artistes amateurs autour de projets/aventures artistiques et collectives. Découverte des projets en préparation, rencontre avec les artistes et les associations, informations sur les conditions : vous saurez tout et trouverez votre bonheur. Alors, comédien·n·e amateur en recherche de compagnie, danseur·se en mal de chorégraphe, musicien·ne solitaire, exprimez vos envies de création et vos ambitions de projets collectifs. Compagnies, ensembles, chœurs et troupes, partagez vos projets, ouvrez vos portes. Et tous·tes, rejoignez-vous !

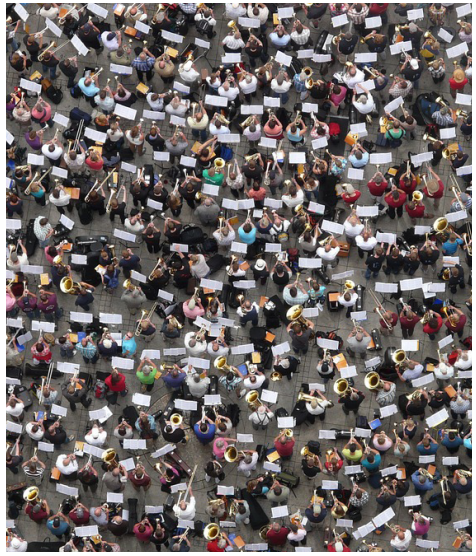

Pour célébrer nos 10 ans, venez découvrir l'exposition "Guinche et ribouldingue : comment faire la fête aujourd'hui ?", à la MPAA/Breguet et la MPAA/Broussais.

Les vernissages auront lieu dans le cadre des soirées des 02 et 04 octobre.

Exposition jusqu'au 28 octobre.

Infos pratiques

MPAA/ La Canopée
10 passage de la Canopée - 75001
01 85 53 02 10 / lacanopee@mpaa.fr

MPAA/Saint-Germain
4 rue Félibien - 75006
01 46 34 68 58 / saint-germain@mpaa.fr

MPAA/Breguet
17-19 rue Breguet
ou 30/34 rue du Chemin Vert - 75011
01 85 53 03 50 / breguet@mpaa.fr

MPAA/Broussais
100 rue Didot - 75014
01 79 97 86 00 / broussais@mpaa.fr

MPAA/Saint-Blaise
37-39 rue Saint-Blaise - 75020
01 46 34 94 90 / saint-blaise@mpaa.fr

Plus d'infos sur : www.10ans.mpaa.fr

Rejoignez-nous sur :
maisondespratiquesartistiquesamateurs
mpaa75

Presse : Bureau Sabine Arman
info@sabinearman.com
01 44 52 80 80
06 15 15 22 24

Création graphique : Parade studio
Illustration : PIZ

FORUM DES HALLES

LA PLACE Centre Culturel HipHop

Médiathèque de la Canopée la fontaine

Conservatoires de la ville de Paris

PARIS ANIM' Centre Les Halles-Le Marais Antenne Saint-Honoré

Médiathèque musicale de Paris

NUIT BLANCHE 2018

ProQuartet Centre européen de musique de chambre Paris

ACTISCE

MAIRIE DE PARIS